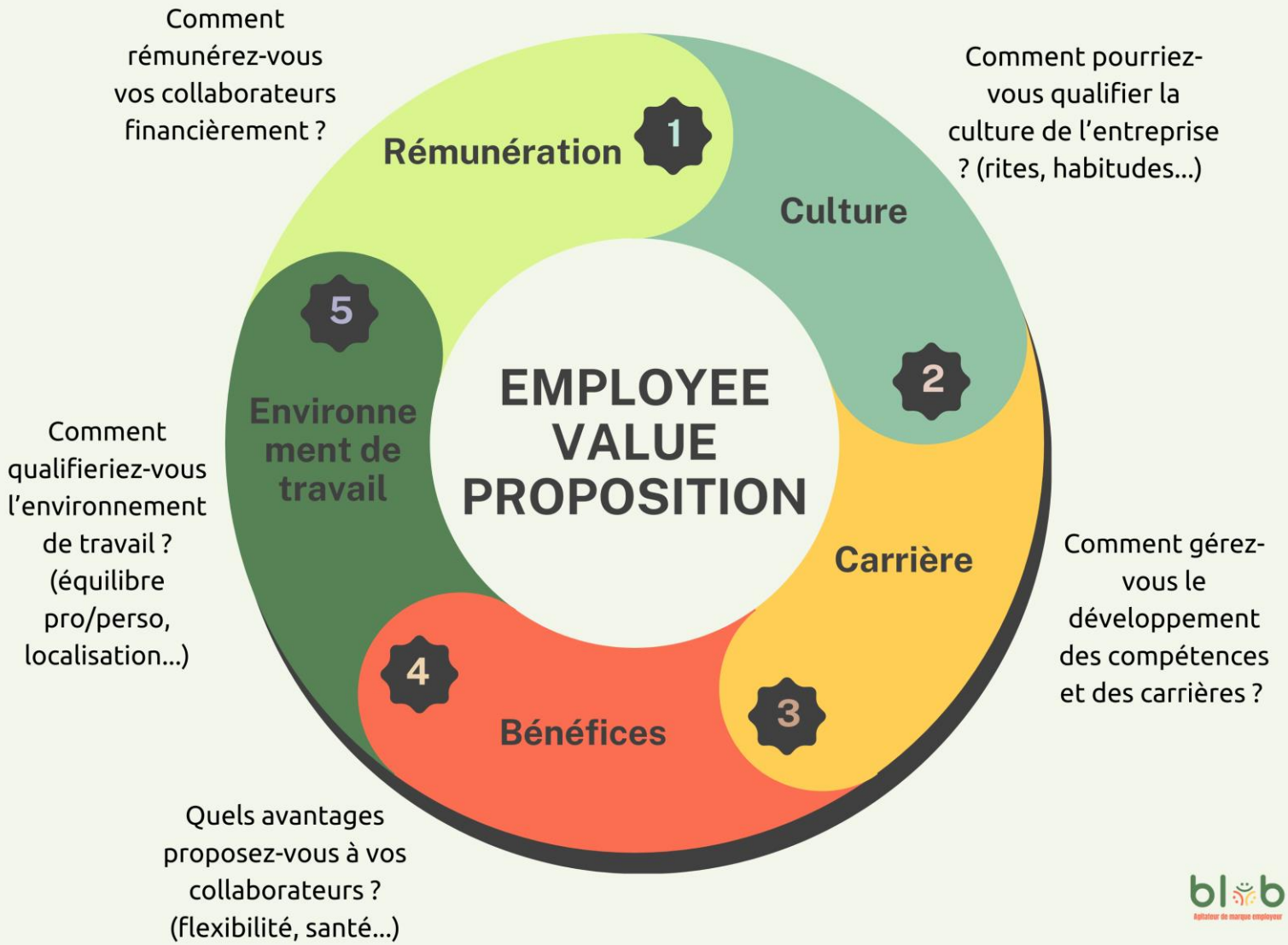
Comment rémunérez-vous vos collaborateurs financièrement ?
Rémunération
1
Comment pourriez-vous qualifier la culture de l'entreprise ? (rites, habitudes...)
Culture
2
EMPLOYEE VALUE PROPOSITION
Comment gérez-vous le développement des compétences et des carrières ?
Carrière
3
Quels avantages proposez-vous à vos collaborateurs ? (flexibilité, santé...)
Bénéfices
4
Comment qualifieriez-vous l'environnement de travail ? (équilibre pro/perso, localisation...)
Environnement de travail
5